

PLANTA COBERTURA  
ESC: 1/75

ENG. CIV. FÁBIO CORREA GASPARRETO  
CREASC 067202-5  
RESPONSÁVEL SDO-UFFS

ENG. CIV. RODRIGO EMMER  
CREASC 109826-8  
RESPONSÁVEL TÉCNICO



SECRETARIA ESPECIAL DE OBRAS:  
SECRETÁRIO DE OBRAS: ENG. CIV. FÁBIO CORREA GASPARRETO  
CREASC 067202-5

FISCALIZAÇÃO DE OBRAS:  
CHAPECÓSC: ENG. CIV. FÁBIO ALEX ZENARO  
CREASC 103121-3  
ENG. ELETTRIC. MATHEUS TODESCATT  
CREASC 111551-1  
ENG. CIV. PAULO ROBERTO HENDGES  
CREASC 107012  
ENG. CIV. CANISIO ROQUE SCHMIDT  
CREASC 43789  
ENG. CIV. JULIANA ANA CHIARELLO  
CREASC 127886  
ENG. CIV. FÁBIO ONETTA  
CREAPR 84187-D  
ENG. CIV. FABRICIO SALESTRIN  
CREAPR 127466

CERRO LARGOIRS:  
ERECHIMRS:  
LARANJEIRAS DO SULPR:  
REALIZA-PR:

EQUIPE TÉCNICA SEO:  
ARQ. URB. ADRIANA FREITAG MIGOTT  
ARQ. URB. WELLINGTON TISCHER  
ENG. CIV. CLAUDIO LUZ POMPERMAIER  
ENG. CIV. RODRIGO EMMER  
ENG. ELETTRIC. SILVIO ANTONIO TESTON  
ENG. SANIT. ADEMIR TANCINI  
TÉC. MEC. DANIEL ESPIG  
TÉC. MEC. GIOVANI FAVERO  
TÉC. ELETROTÉC. DIEGO GNOATTO  
A.T. LEANDRO PEREIRA

CAUBR A41125-6  
CAUBR AS9829-9  
CREASC 177229-8  
CREASC 109826-8  
CREASC 094039-8  
CREASC 113580-2  
CREASC 114137-1

LOCAL:  
LARANJEIRAS DO SUL-PR

OBRA:  
CENTRAL DE REAGENTES

PROJETO:  
PROJETO ARQUITETÔNICO / ADEQUAÇÕES

CONTEÚDO:  
PLANTA DE COBERTURA

ENDEREÇO:  
RODOVIA BR 158, KM 405, S/N - ZONA RURAL

DESENHADO POR:  
RODRIGO

NOME DO ARQUIVO:  
CENTRAL+REAGENTES\_UFFS\_LS\_PE\_ARQ\_ADEQUACOES.DWG

FASE:  
EXECUTIVO

REVISÃO Nº: R00

DATA: 20/12/2022

ESCALA: 1:75

TAMANHO FOLHA: A3

Nº PRANCHA:

ARQ 02 / 08

ESPECIFICAÇÕES

- A – REVESTIMENTOS
- 1– PISO
- P1– PAVER ESP. 8cm – CINZA CLARO
- P2– PINTURA EPOXI – TRÊS DEMÃOS – COR BRANCA
- 2– PAREDE
- R1– PINTURA INTERNA ATÉ 1,60M – EPÓXI – TRÊS DEMÃOS – COR BRANCA
- R2– PINTURA INTERNA ACRÍLICA A PARTIR DE 1,60 M– BRANCO
- R4– PINTURA EXTERNA LÁTEX – CINZA CLARO C155
- R5– PINTURA EXTERNA ACRÍLICA – BRANCO

- 3– TETO/FORRO
- T1– LAJE PINTADA – BRANCO (INTERNA COM R1)

B – ESQUADRIAS

1 – ALUMÍNIO

CÓDIGO	DIMENSÃO	PEITORIL	QUANTIDADE	MATERIAL	TIPO	COR
JAL1	200 X 80	160	02	ALUMÍNIO	CORRER	BRANCO
JAL2	200 X 130	110	01	ALUMÍNIO	CORRER	BRANCO
JAL3	120 X 80	30	01	ALUMÍNIO	FIXA	BRANCO
JAL4	148 X 80	160	01	ALUMÍNIO	FIXA	BRANCO
JAL5	314 X 80	160	01	ALUMÍNIO	FIXA	BRANCO
JAL6	374 X 80	160	02	ALUMÍNIO	FIXA	BRANCO
PAL120	120 X 240	-	05	ALUMÍNIO	ABRIR	BRANCO

2 – TERMOISOLANTE

ECI120	120 X 210	-	01	RESIST. FOGO	ABRIR	VERDE
--------	-----------	---	----	--------------	-------	-------

C – CONVENÇÕES

- RALOS ESGOTO ESPECIAL
- CHUVEIRO LAVA OLHOS
- GRELHA INOX 20X120 – SEM ESGOTAMENTO – 04 PEÇAS

ESTATÍSTICA

ÁREA CENTRAL DE REAGENTES: 106,24m2

OBSERVAÇÕES:

- I - CONFERIR MEDIDAS NA OBRA.
- II - QUALQUER MODIFICAÇÃO NA OBRA PODERÃO SER FEITAS SOMENTE COM AUTORIZAÇÃO PRÉVIA AO AUTOR DO PROJETO.
- III - OS DESENHOS SÃO INDICATIVOS, NA DÚVIDA CONSULTAR O AUTOR DO PROJETO.
- IV - HAVENDO DIFERENÇAS ENTRE O DESENHO E A COTA, CONSULTAR O AUTOR DO PROJETO.
- V - TODAS AS MARCAS SERVEM COMO REFERÊNCIA DO PADRÃO DE QUALIDADE E DO ASPECTO VISUAL DESEJADO, SENDO ACEITOS EQUIVALENTES QUALIDADE IGUAL OU SUPERIOR, SOB PRÉVIA ANUÊNCIA DO AUTOR DO PROJETO E DO PROPRIETÁRIO.
- VI - PARA EXECUÇÃO DESTA PRANCHA O CONSTRUTOR DEVERÁ SER CONSULTAR E EXECUTAR TODOS OS DETALHES CONFORME PROJETOS ESTRUTURAL, ARQUITETÔNICO HIDRAULICO/PREVENÇÃO DE INCENDIO, ELÉTRICO, TELEFÔNICO, ON LINE E OUTROS.
- VII - CONSULTAR ESTA PRANCHA PARA A ELABORAÇÃO DO ORÇAMENTO. A PLANILHA DE QUANTIDADES E PREÇOS SE COMPLEMENTA QUANTO AS ESPECIFICAÇÕES E QUANTIDADES COM TODOS OS PROJETOS E RESPECTIVOS MEMORIAIS DESCRITIVOS.

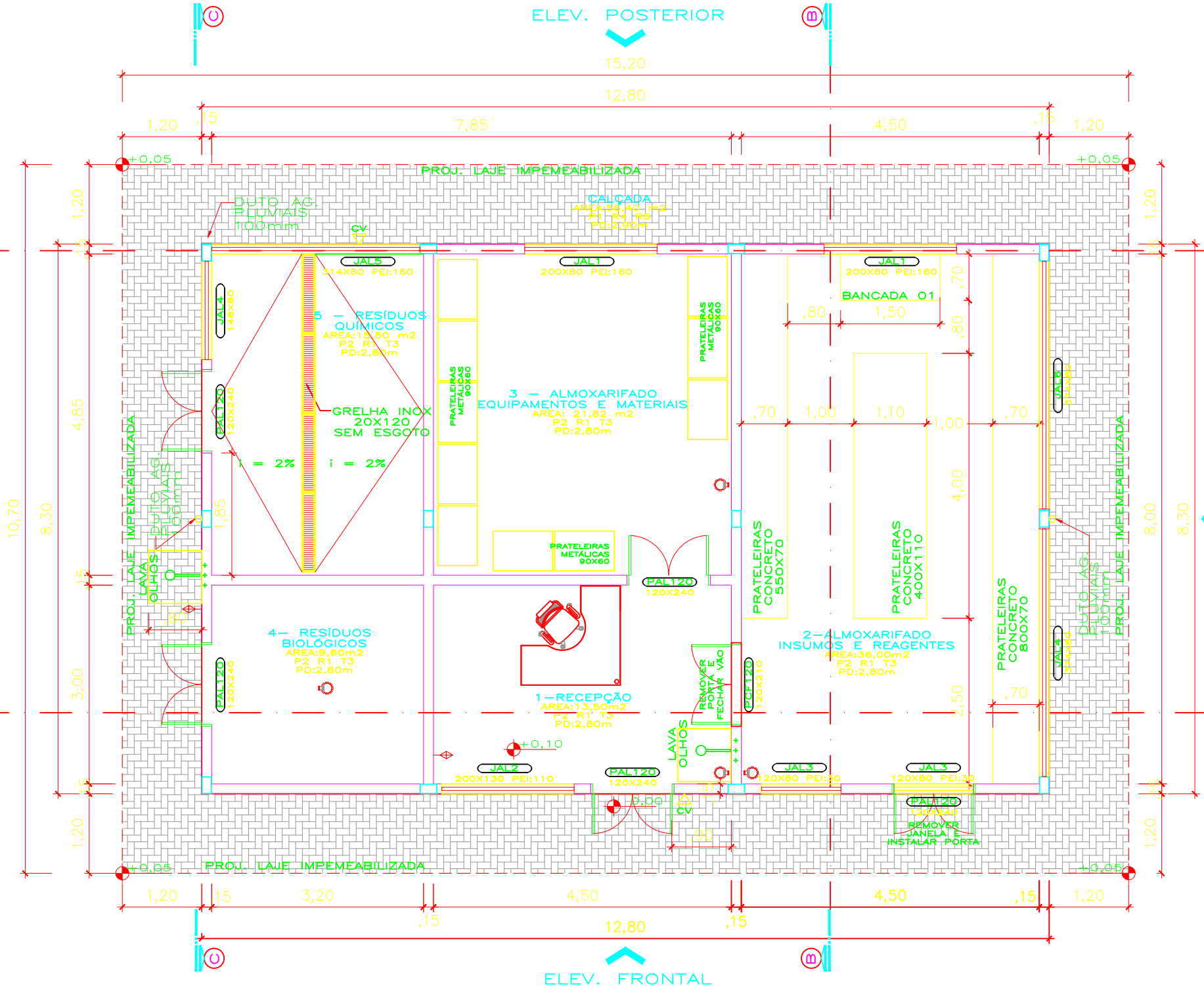

PLANTA BAIXA  
A: 106,24m2  
ESC: 1/75

ENG. CIV. FÁBIO CORREA GASPARRETO  
CREA/SC 067202-5  
RESPONSÁVEL SEQ-UFFS

ENG. CIV. RODRIGO EMMER  
CREA/SC 109826-8  
RESPONSÁVEL TÉCNICO

SECRETARIA ESPECIAL DE OBRAS:  
SECRETÁRIO DE OBRAS: ENG. CIV. FÁBIO CORREA GASPARRETO  
CREA/SC 067202-5

FISCALIZAÇÃO DE OBRAS:  
CHÁPECO/SC: ENG. CIV. FÁBIO ALEX ZENARO  
CREA/SC 103121-3  
ENG. ELÉTRICO: MATHEUS TODESCATT  
CREA/SC 111551-1  
ENG. CIV. PAULO ROBERTO HENDGES  
CREA/RS 107012  
ENG. CIV. CANÍSIO ROQUE SCHMIDT  
CREA/RS 43789  
ENG. CIV. JULIANA ANA CHARELLO  
CREA/RS 127866  
LARANJEIRAS DO SUL/PR: ENG. CIV. FÁBIO ONETTA  
CREA/PR 84187-D  
REALIZA/PR: ENG. CIV. FABRICIO SALESTRIN  
CREA/PR 127486

EQUIPE TÉCNICA SEQ:  
ARO. URB. ADRIANA FREITAG MIGOTT  
ARO. URB. WELLINGTON TISCHER  
ENG. CIV. CLAUDIO LUZ POMPERMAIER  
ENG. ELÉTRICO: SILVIO ANTONIO TESTON  
ENG. SANIT. ADEMIR TANCINI  
ENG. MEC. DANIEL ESPING  
TÉC. MEC. GIOVANI FAVERO  
TÉC. ELETROTÉC. DIEGO GNOATTO  
A.T. LEANDRO PEREIRA

CAUIBR A41125-6  
CAUIBR A58629-9  
CREA/SC 177729-6  
CREA/SC 109826-8  
CREA/SC 094039-8  
CREA/SC 113580-2  
CREA/SC 114137-1

LOCAL:  
LARANJEIRAS DO SUL-PR

OBRA:  
CENTRAL DE REAGENTES

PROJETO:  
PROJETO ARQUITETÔNICO / ADEQUAÇÕES

CONTEÚDO:  
PLANTA BAIXA

ENDEREÇO:  
RODOVIA BR 158, KM 405, S/N - ZONA RURAL

DESENHADO POR:  
RODRIGO

NOME DO ARQUIVO:  
CENTRAL+REAGENTES\_UFFS\_LS\_PE\_ARQ\_ADEQUACOES.DWG

FASE:  
EXECUTIVO

REVISÃO Nº: R00

DATA: 20/12/2022

ESCALA: 1:75

TAMANHO FOLHA: A3

Nº PRANCHA:

ARQ 03/08



**UFFS**  
UNIVERSIDADE  
FEDERAL DA  
FRONTEIRA SUL

Secretaria Especial de Obras-SEO

Av. Itália, 1500 - Jd. Santa Helena - 89200-000 - Foz de Iguaçu, PR  
CNPJ nº 09.403.988/0001-91 - Insc. Estadual nº 19.040.000-00

ESPECIFICAÇÕES

- A – REVESTIMENTOS
- 1– PISO
- P1– PAVER ESP. 8cm – CINZA CLARO
- P2– PINTURA EPOXI – TRÊS DEMÃOS – COR BRANCA
- 2– PAREDE
- R1– PINTURA INTERNA ATÉ 1,60M – EPÓXI – TRÊS DEMÃOS – COR BRANCA
- R2– PINTURA INTERNA ACRILICA A PARTIR DE 1,60 M– BRANCO
- R4– PINTURA EXTERNA LÁTEX – CINZA CLARO C155
- R5– PINTURA EXTERNA ACRILICA – BRANCO
- 3– TETO/FORRO
- T1– LAJE PINTADA – BRANCO (INTERNA COM R1)

B – ESQUADRIAS

1 – ALUMÍNIO

CÓDIGO	DIMENSÃO	PEITORIL	QUANTIDADE	MATERIAL	TIPO	COR
JAL1	200 X 80	160	02	ALUMÍNIO	CORRER	BRANCO
JAL2	200 X 130	110	01	ALUMÍNIO	CORRER	BRANCO
JAL3	120 X 80	30	01	ALUMÍNIO	FIXA	BRANCO
JAL4	148 X 80	160	01	ALUMÍNIO	FIXA	BRANCO
JAL5	314 X 80	160	01	ALUMÍNIO	FIXA	BRANCO
JAL6	374 X 80	160	02	ALUMÍNIO	FIXA	BRANCO
PAL120	120 X 240	-	05	ALUMÍNIO	ABRIR	BRANCO

2 – TERMOISOLANTE

ECM120	120 X 210	-	01	RESIST. FOGO	ABRIR	VERDE
--------	-----------	---	----	--------------	-------	-------

- C – CONVENÇÕES
- RALOS ESGOTO ESPECIAL
- CHUVEIRO LAVA OLHOS
- GRELHA INOX 20X120 – SEM ESGOTAMENTO – 04 PEÇAS

ESTATÍSTICA

ÁREA CENTRAL DE REAGENTES: 106,24m2

- OBSERVAÇÕES:
- I - CONFERIR MEDIDAS NA OBRA.
- II - QUALQUER MODIFICAÇÃO NA OBRA PODERÃO SER FEITAS SOMENTE COM AUTORIZAÇÃO PRÉVIA AO AUTOR DO PROJETO.
- III - OS DESENHOS SÃO INDICATIVOS, NA DÚVIDA CONSULTAR O AUTOR DO PROJETO.
- IV - HAVENDO DIFERENÇAS ENTRE O DESENHO E A COTA, CONSULTAR O AUTOR DO PROJETO.
- V - TODAS AS MARCAS SERVEM COMO REFERÊNCIA DO PADRÃO DE QUALIDADE E DO ASPECTO VISUAL DESEJADO, SENDO ACEITOS EQUIVALENTES QUALIDADE IGUAL OU SUPERIOR, SOB PRÉVIA ANUÊNCIA DO AUTOR DO PROJETO E DO PROPRIETÁRIO.
- VI - PARA EXECUÇÃO DESTA PRANCHA O CONSTRUTOR DEVERÁ SER CONSULTAR E EXECUTAR TODOS OS DETALHES CONFORME PROJETOS ESTRUTURAL, ARQUITETÔNICO HIDRAULICO/PREVENÇÃO DE INCENDIO, ELÉTRICO, TELEFÔNICO, ON LINE E OUTROS.
- VII - CONSULTAR ESTA PRANCHA PARA A ELABORAÇÃO DO ORÇAMENTO, A PLANILHA DE QUANTIDADES E PREÇOS SE COMPLEMENTA QUANTO AS ESPECIFICAÇÕES E QUANTIDADES COM TODOS OS PROJETOS E RESPECTIVOS MEMORIAIS DESCRITIVOS.

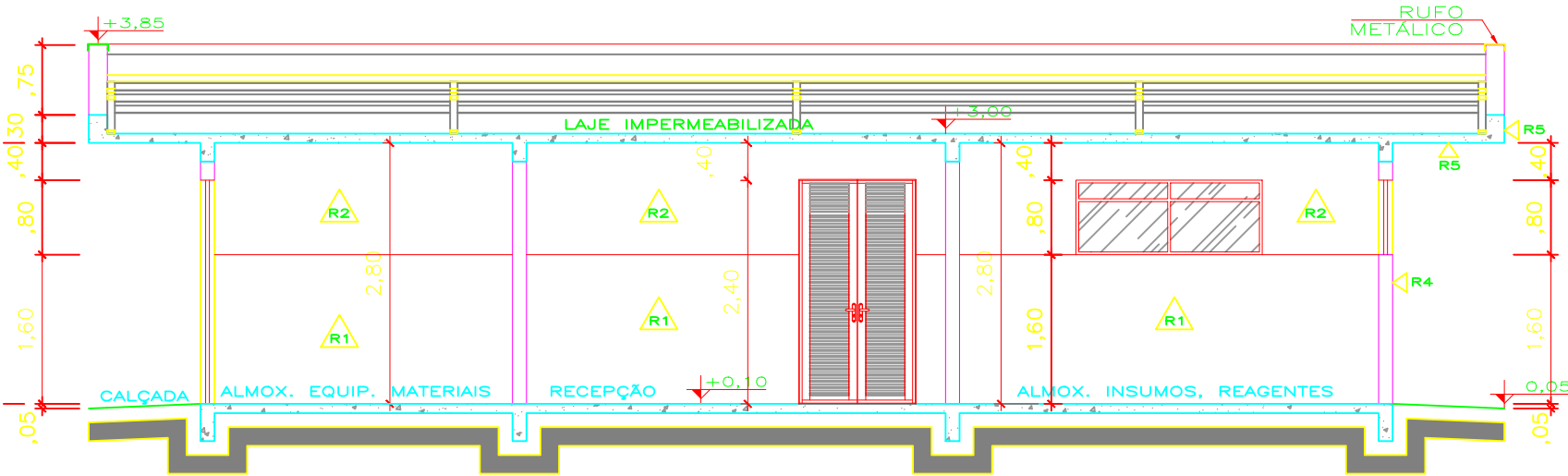

CORTE AA

ESC: 1/75

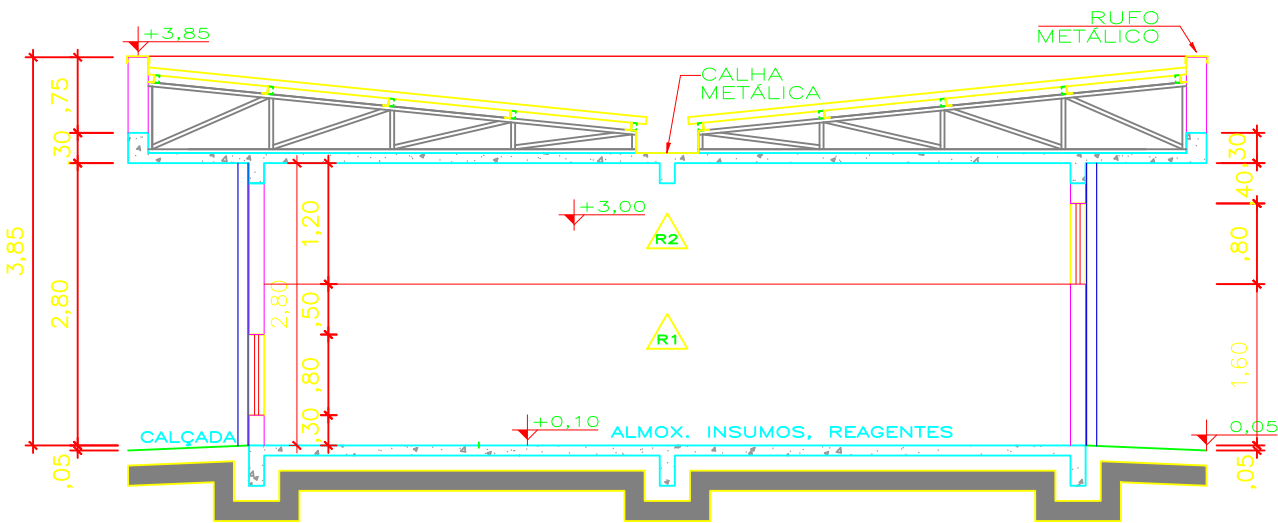

CORTE BB

ESC: 1/75

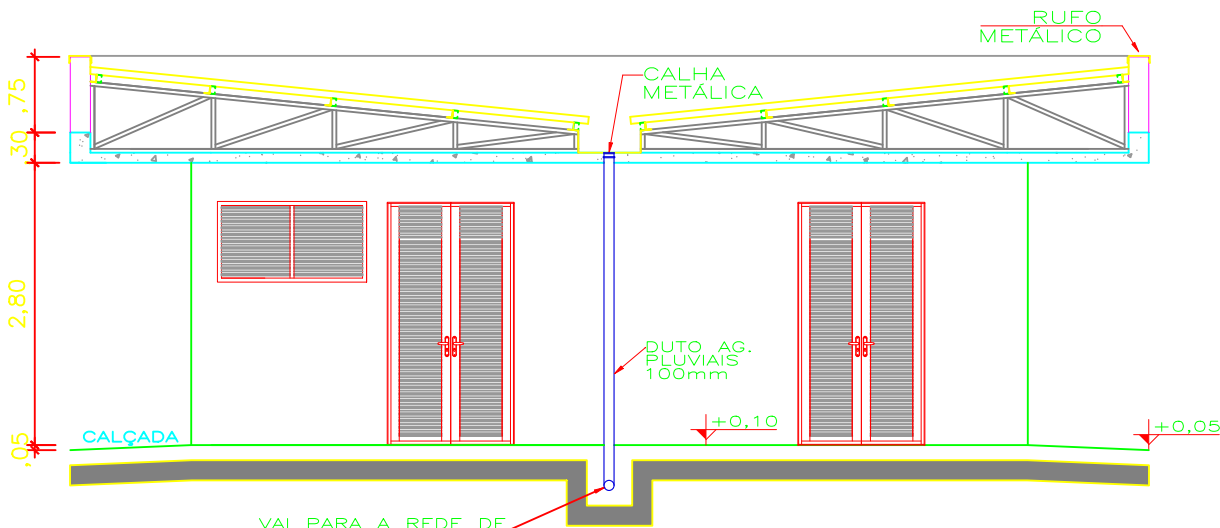

CORTE CC

ESC: 1/75

VAI PARA A REDE DE DRENAGEM PLUVIAL

OBS.: ADEQUAR SAIDAS DE TUBOS DE QUEDA CONFORME REDE DE DRENAGEM EXISTENTE

SECRETARIA ESPECIAL DE OBRAS:

SECRETÁRIO DE OBRAS: ENG. CIV. FÁBIO CORREA GASPARETTO CREA/SC 087202-5

CHÁPECO/SC:

ENG. CIV. FÁBIO ALEX ZENARO CREA/SC 103121-3

ENG. ELETRO MATEUS TODESCATT CREA/SC 111551-1

ENG. CIV. PAULO ROBERTO HENDGES CREA/RS 07012

ENG. CIV. CANISIO ROQUE SCHMIDT CREA/RS 43789

ENG. CIV. JULIANA ANA CHARELLO CREA/RS 127886

ENG. CIV. FÁBIO ONETTA CREA/PR 84187-D

ENG. CIV. FABRICIO SALESTRIN CREA/PR 127486

ERECIMMRS:

LARANJEIRAS DO SUL/PR:

REALIZA/PR:

EQUIPE TÉCNICA SEO:

ARO. URB. ADRIANA FREITAG MIGOTT CAUBR AS9829-9

ARO. URB. WELLINGTON TESCHER CREA/SC 177229-6

ENG. CIV. CLAUDIO LUZ POMPERMAUER CREA/SC 108626-8

ENG. ELETRO SILVIO ANTONIO TESTON CREA/SC 084039-8

ENG. SANIT. ADEMIR TANCINI CREA/SC 113580-2

ENG. MEC. DANIEL ESPINO CREA/SC 114137-1

TEC. MEC. GIOVANI FAVERO

TEC. ELETROTEC. DIEGO GNOATTO

A.T. LEANDRO PEREIRA

LOCAL:

LARANJEIRAS DO SUL-PR

OBRA:

CENTRAL DE REAGENTES

PROJETO:

PROJETO ARQUITETÔNICO / ADEQUAÇÕES

CONTEÚDO:

CORTES

ENDEREÇO:

RODOVIA BR 158, KM 405, S/N - ZONA RURAL

DESENHADO POR:

RODRIGO

NOME DO ARQUIVO:

CENTRAL+REAGENTES\_UFFS\_LS\_PE\_ARO\_ADEQUACOES.DWG

FASE:

EXECUTIVO

REVISÃO Nº: R00

DATA:

20/12/2022

ESCALA:

1:75

TAMANHO FOLHA:

A3

Nº PRANCHA:

ARQ 04 08



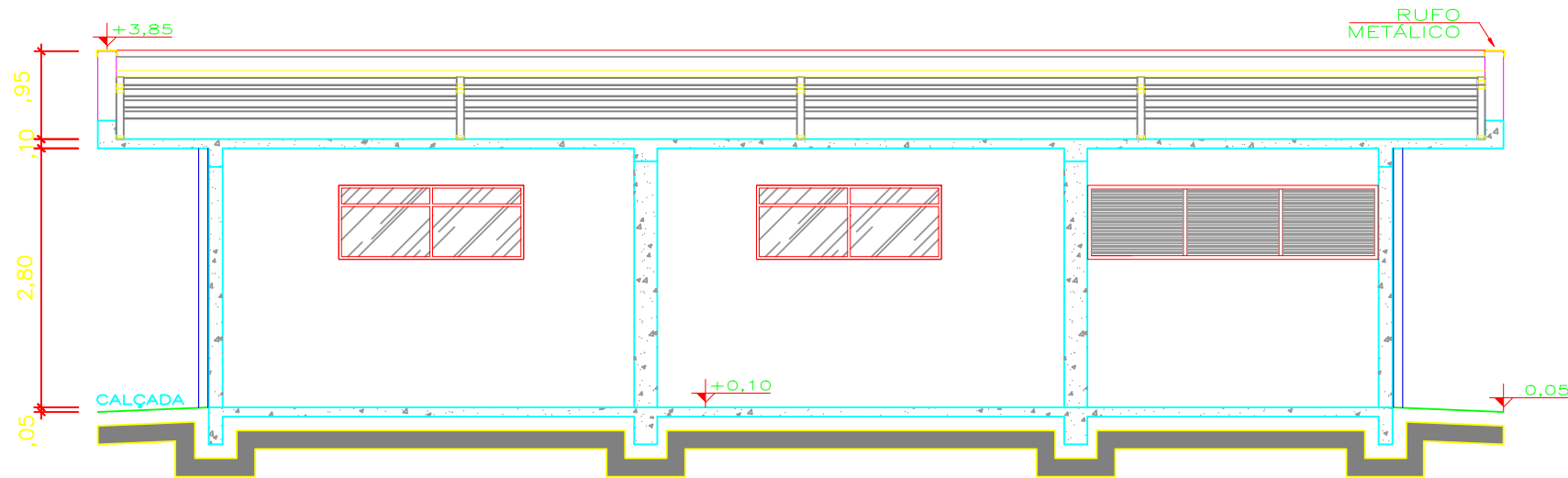

CORTE DD  
ESC: 1/75

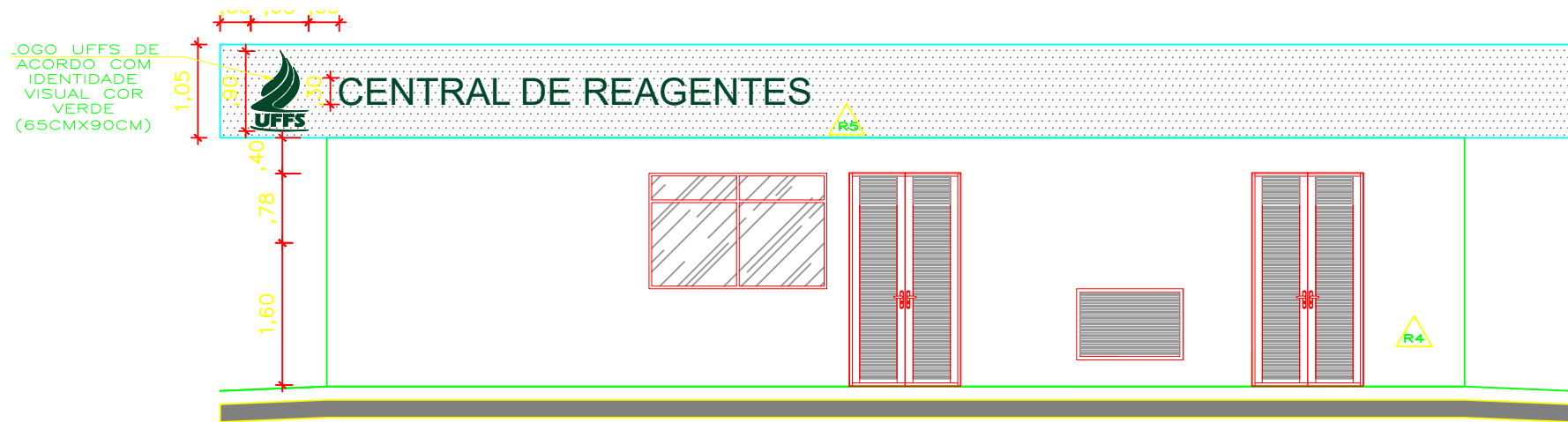

ELEVAÇÃO FRONTAL  
ESC: 1/75

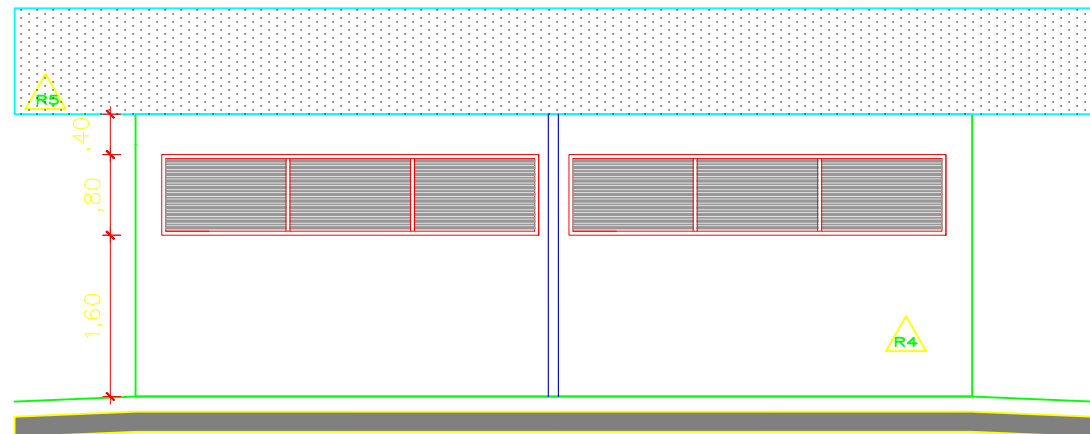

ELEVAÇÃO LATERAL DIREITA  
ESC: 1/75

## ESPECIFICAÇÕES

### A — REVESTIMENTOS

#### 1— PISO

P1— PAVER ESP. 8cm — CINZA CLARO

P2— PINTURA EPOXI — TRÊS DEMÃOS — COR BRANCA

#### 2— PAREDE

R1— PINTURA INTERNA ATÉ 1,60M — EPÓXI — TRÊS DEMÃOS — COR BRANCA

R2— PINTURA INTERNA ACRÍLICA A PARTIR DE 1,60 M— BRANCO

R4— PINTURA EXTERNA LÁTEX — CINZA CLARO C155

R5— PINTURA EXTERNA ACRÍLICA — BRANCO

#### 3— TETO/FORRO

T1— LAJE PINTADA — BRANCO (INTERNA COM R1)

### B — ESQUADRIAS

#### 1 — ALUMÍNIO

CÓDIGO	DIMENSÃO	PEITORIL	QUANTIDADE	MATERIAL	TIPO	COR
JAL1	200 X 80	160	02	ALUMÍNIO	CORRER	BRANCO
JAL2	200 X 130	110	01	ALUMÍNIO	CORRER	BRANCO
JAL3	120 X 80	30	01	ALUMÍNIO	FIXA	BRANCO
JAL4	148 X 80	160	01	ALUMÍNIO	FIXA	BRANCO
JAL5	314 X 80	160	01	ALUMÍNIO	FIXA	BRANCO
JAL6	374 X 80	160	02	ALUMÍNIO	FIXA	BRANCO
AL120	120 X 240	—	05	ALUMÍNIO	ABRIR	BRANCO

#### 2 — TERMOISOLANTE

EP120	120 X 210	—	01	RESIST. FOGO	ABRIR	VERDE
-------	-----------	---	----	--------------	-------	-------

### C — CONVENÇÕES

RALOS ESGOTO ESPECIAL

CHUVEIRO LAVA OLHOS

GRELHA INOX 20X120 — SEM ESGOTAMENTO — 04 PEÇAS

### ESTATÍSTICA

ÁREA CENTRAL DE REAGENTES: 106,24m<sup>2</sup>

#### OBSERVAÇÕES:

I - CONFERIR MEDIDAS NA OBRA.

II - QUALQUER MODIFICAÇÃO NA OBRA PODERÃO SER FEITAS SOMENTE COM AUTORIZAÇÃO PRÉVIA AO AUTOR DO PROJETO.

III - OS DESENHOS SÃO INDICATIVOS, NA DÚVIDA CONSULTAR O AUTOR DO PROJETO.

IV - HAVENDO DIFERENÇAS ENTRE O DESENHO E A COTA, CONSULTAR O AUTOR DO PROJETO.

V - TODAS AS MARCAS SERVEM COMO REFERÊNCIA DO PADRÃO DE QUALIDADE E DO ASPECTO VISUAL DESEJADO, SENDO ACEITOS EQUIVALENTES QUALIDADE IGUAL OU SUPERIOR, SOB PRÉVIA ANUÊNCIA DO AUTOR DO PROJETO E DO PROPRIETÁRIO.

VI - PARA EXECUÇÃO DESTA PRANCHA O CONSTRUTOR DEVERÁ SER CONSULTAR E EXECUTAR TODOS OS DETALHES CONFORME PROJETOS ESTRUTURAL, ARQUITETÔNICO HIDRAULICO/PREVENÇÃO DE INCÊNDIO, ELÉTRICO, TELEFÔNICO, ON LINE E OUTROS.

VII - CONSULTAR ESTA PRANCHA PARA A ELABORAÇÃO DO ORÇAMENTO, A PLANILHA DE QUANTIDADES E PREÇOS SE COMPLEMENTA QUANTO AS ESPECIFICAÇÕES E QUANTIDADES COM TODOS OS PROJETOS E RESPECTIVOS MEMORIAIS DESCRITIVOS.

<p>SECRETARIA ESPECIAL DE OBRAS: SECRETÁRIO DE OBRAS: ENG. CIV. FÁBIO CORREA GASPARETTO CREA/SC 067202-5</p> <p>FISCALIZAÇÃO DE OBRAS: CHAPECÓSC: ENG. CIV. FÁBIO ALEX ZENARO CREA/SC 103121-3 ENG. ELETRIC. MATHEUS TODESCATT CREA/SC 111551-1 ENG. CIV. PAULO ROBERTO HENDGES CREA/RS 107012 ENG. CIV. CANÍSIO ROQUE SCHMIDT CREA/RS 43789 ENG. CIV. JULIANA ANA CHIARELLO CREA/RS 127886 LARANJEIRAS DO SUL-PR: ENG. CIV. FÁBIO ONETTA CREA/PR 84187-D ENG. CIV. FABRICIO SALESTRIN CREA/PR 127466</p> <p>ERECHIM-RS: LARANJEIRAS DO SUL-PR: REALIZA-PR:</p> <p>EQUIPE TÉCNICA SEO: ARO. URB. ADRIANA FREITAG MIGOTT ARO. URB. WELLINGTON TESCHER ENG. CIV. CLAUDIO LUZ POMPERMAUER ENG. ELETRIC. SILVIO ANTONIO TESTON ENG. SANIT. ADEMIR TANCINI ENG. MEC. DANIEL ESPIG TEC. MEC. GIOVANI FAVERO TEC. ELETROTEC. DIEGO GNOATTO A.T. LEANDRO PEREIRA</p> <p>CAUBR A41125-6 CAUBR A58629-9 CREA/SC 177729-6 CREA/SC 109826-8 CREA/SC 094039-9 CREA/SC 113590-2 CREA/SC 114137-1</p>	<p>LOCAL: LARANJEIRAS DO SUL-PR</p> <p>OBRA: CENTRAL DE REAGENTES</p> <p>PROJETO: PROJETO ARQUITETÔNICO / ADEQUAÇÕES</p> <p>CONTEÚDO: CORTES ELEVÇÕES</p> <p>ENDEREÇO: RODOVIA BR 158, KM 405, S/N - ZONA RURAL</p> <p>DESENHADO POR: RODRIGO</p> <p>NOME DO ARQUIVO: CENTRAL+REAGENTES_UFFS_LS_PE_ARQ_ADEQUACOES.DWG</p>	<p>FASE: EXECUTIVO</p> <p>REVISÃO Nº: R00</p> <p>DATA: 20/12/2022</p> <p>ESCALA: 1:75</p> <p>TAMANHO FOLHA: A3</p> <p>Nº PRANCHA:</p> <p>ARQ 05/08</p>
--	---	--

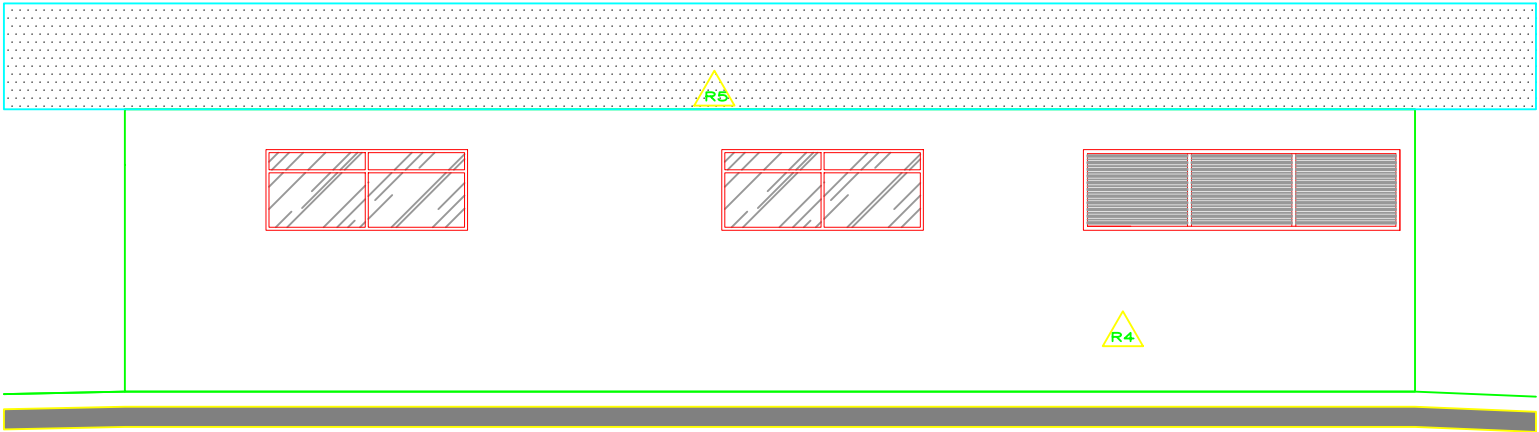

ELEVAÇÃO POSTERIOR  
ESC: 1/75

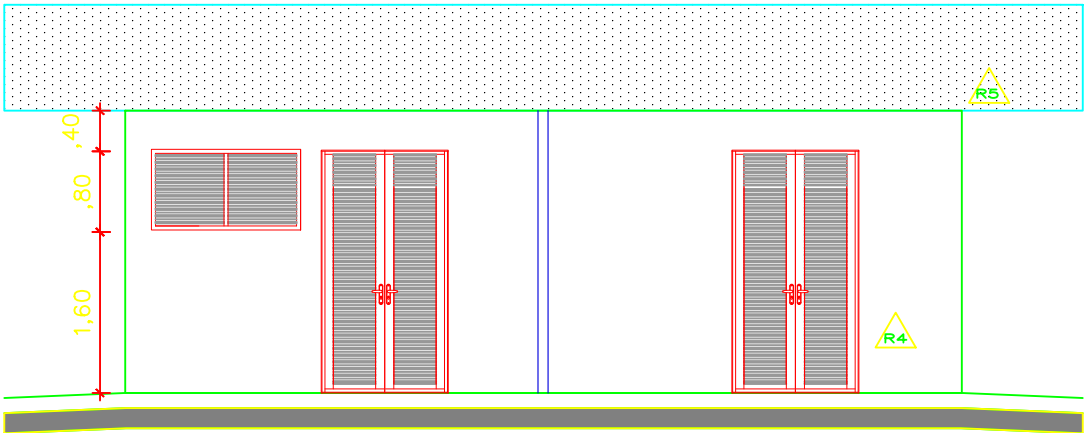

ELEVAÇÃO LATERAL ESQUERDA  
ESC: 1/75

## ESPECIFICAÇÕES

- A — REVESTIMENTOS**  
**1— PISO**  
P1— PAVER ESP. 8cm — CINZA CLARO  
P2— PINTURA EPOXI — TRÊS DEMÃOS — COR BRANCA  
**2— PAREDE**  
R1— PINTURA INTERNA ATÉ 1,60M — EPÓXI — TRÊS DEMÃOS — COR BRANCA  
R2— PINTURA INTERNA ACRILICA A PARTIR DE 1,60 M— BRANCO  
R4— PINTURA EXTERNA LÁTEX — CINZA CLARO C155  
R5— PINTURA EXTERNA ACRILICA — BRANCO  
**3— TETO/FORRO**  
T1— LAJE PINTADA — BRANCO (INTERNA COM R1)

**B — ESQUADRIAS**

**1 — ALUMÍNIO**

CÓDIGO	DIMENSÃO	PEITORIL	QUANTIDADE	MATERIAL	TIPO	COR
JAL1	200 X 80	160	02	ALUMÍNIO	CORRER	BRANCO
JAL2	200 X 130	110	01	ALUMÍNIO	CORRER	BRANCO
JAL3	120 X 80	30	01	ALUMÍNIO	FIXA	BRANCO
JAL4	148 X 80	160	01	ALUMÍNIO	FIXA	BRANCO
JAL5	314 X 80	160	01	ALUMÍNIO	FIXA	BRANCO
JAL6	374 X 80	160	02	ALUMÍNIO	FIXA	BRANCO
EAL120	120 X 240	—	05	ALUMÍNIO	ABRIR	BRANCO

**2 — TERMOISOLANTE**

ECP120	120 X 210	—	01	RESIST. FOGO	ABRIR	VERDE
--------	-----------	---	----	--------------	-------	-------

- C — CONVENÇÕES**
-  RALOS ESGOTO ESPECIAL
-  CHUVEIRO LAVA OLHOS
-  GRELHA INOX 20X120 — SEM ESGOTAMENTO — 04 PEÇAS

**ESTATÍSTICA**  
**ÁREA CENTRAL DE REAGENTES: 106,24m2**

- OBSERVAÇÕES:**
- I - CONFERIR MEDIDAS NA OBRA.
- II - QUALQUER MODIFICAÇÃO NA OBRA PODERÃO SER FEITAS SOMENTE COM AUTORIZAÇÃO PRÉVIA AO AUTOR DO PROJETO.
- III - OS DESENHOS SÃO INDICATIVOS, NA DÚVIDA CONSULTAR O AUTOR DO PROJETO.
- IV - HAVENDO DIFERENÇAS ENTRE O DESENHO E A COTA, CONSULTAR O AUTOR DO PROJETO.
- V - TODAS AS MARCAS SERVEM COMO REFERÊNCIA DO PADRÃO DE QUALIDADE E DO ASPECTO VISUAL DESEJADO, SENDO ACEITOS EQUIVALENTES QUALIDADE IGUAL OU SUPERIOR, SOB PRÉVIA ANUÊNCIA DO AUTOR DO PROJETO E DO PROPRIETÁRIO.
- VI - PARA EXECUÇÃO DESTA PRANCHA O CONSTRUTOR DEVERÁ SER CONSULTAR E EXECUTAR TODOS OS DETALHES CONFORME PROJETOS ESTRUTURAL, ARQUITETÔNICO HIDRAULICO/PREVENÇÃO DE INCENDIO, ELÉTRICO, TELEFÔNICO, ON LINE E OUTROS.
- VII - CONSULTAR ESTA PRANCHA PARA A ELABORAÇÃO DO ORÇAMENTO, A PLANILHA DE QUANTIDADES E PREÇOS SE COMPLEMENTA QUANTO AS ESPECIFICAÇÕES E QUANTIDADES COM TODOS OS PROJETOS E RESPECTIVOS MEMORIAIS DESCRITIVOS.



PERSPECTIVAS  
S. ESC.

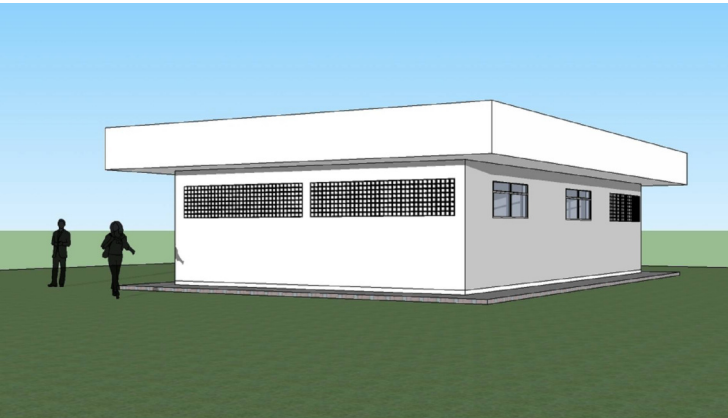

<p>SECRETARIA ESPECIAL DE OBRAS: SECRETÁRIO DE OBRAS: ENG. CIV. FÁBIO CORREA GASPARETTO CREA/SC 087202-5</p> <p>REALIZAÇÃO DE OBRAS: CHAPEÇÓSC: ENG. CIV. FÁBIO ALEX ZENARO CREA/SC 103121-3 ENG. ELETRIC. MATHEUS TODESCATT CREA/SC 111551-1 ENG. CIV. PAULO ROBERTO HENDGES CREA/RS 07012 ENG. CIV. CANISIO ROQUE SCHMIDT CREA/RS 43789 ENG. CIV. JULIANA ANA CHIARELLO CREA/RS 127986 ENG. CIV. FÁBIO ONETTA CREA/PR 84187-D ENG. CIV. FABRICIO SALESTRIN CREA/PR 127486</p> <p>ERECIMMS: LARANJEIRAS DO SUL/PR: REALZAPR:</p> <p>EQUIPE TÉCNICA SEO: ARQ. URB. ADRIANA FREITAG MIGOTT ARQ. URB. WELLINGTON TISCHER ENG. CIV. CLAUDIO LUZ POMPERMAIER ENG. ELETRIC. SILVIO ANTONIO TESTON ENG. SANIT. ADEMIR TANCINI TEC. MEC. DANIEL ESPINO TEC. MEC. GIOVANI FAVERO TEC. ELETROTEC. DIEGO GNOATTO A.T. LEANDRO PEREIRA</p> <p>CAUBR A41125-6 CAUBR A59829-9 CREA/SC 177229-8 CREA/SC 109826-8 CREA/SC 084039-8 CREA/SC 113580-2 CREA/SC 114137-1</p> <p><b>UFFS</b> UNIVERSIDADE FEDERAL DA FRONTEIRA SUL</p> <p>Secretaria Especial de Obras-SEO Avenida Francisco Manoel, 1° 188 E - Bloco 2 Sala 2.2.02 Caxias, Capangá, SC - CEP: 89400-000 Fone: (41) 3540-2118 - Site Oficial: www.uffrs.edu.br</p>	<p>LOCAL: LARANJEIRAS DO SUL-PR</p> <p>OBRA: CENTRAL DE REAGENTES</p> <p>PROJETO: PROJETO ARQUITETÔNICO / ADEQUAÇÕES</p> <p>CONTEÚDO: ELEVACOES PERSPECTIVAS</p> <p>ENDEREÇO: RODOVIA BR 158, KM 405, S/N - ZONA RURAL</p> <p>DESENHADO POR: RODRIGO</p> <p>NOME DO ARQUIVO: CENTRAL+REAGENTES_UFFS_LS_PE_ARQ_ADEQUACOES.DWG</p>	<p>FASE: EXECUTIVO</p> <p>REVISÃO Nº: R00</p> <p>DATA: 20/12/2022</p> <p>ESCALA: 1:75</p> <p>TAMANHO FOLHA: A3</p> <p>Nº PRANCHA:</p> <p>ARQ 06/08</p>

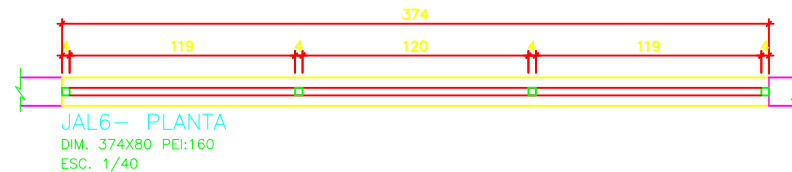
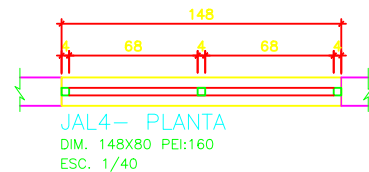
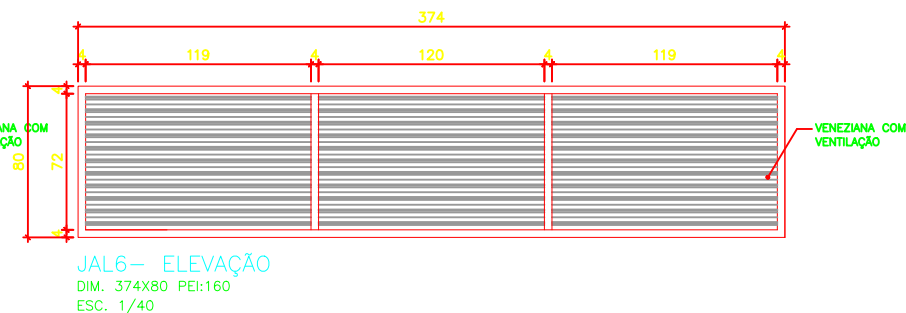
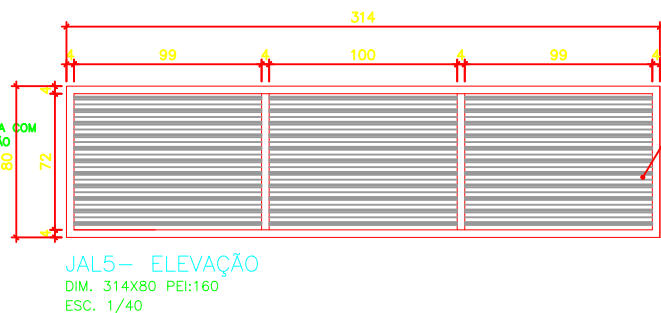
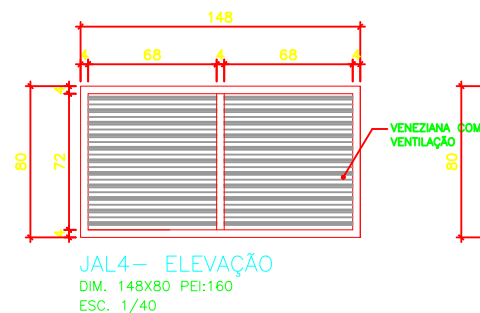
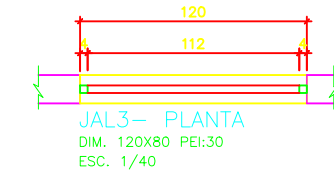
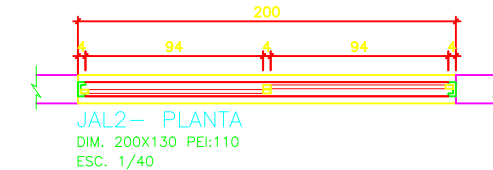
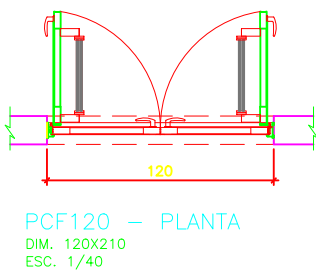
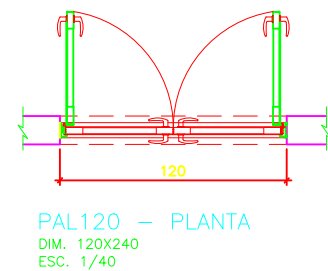
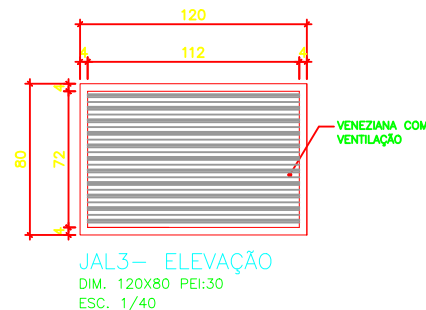
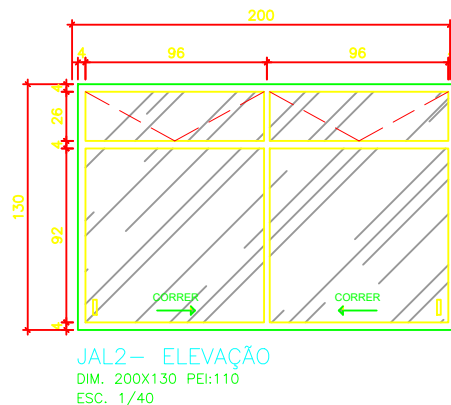
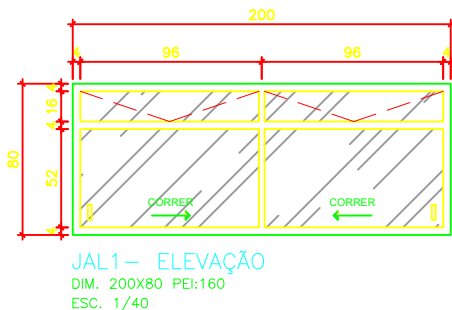
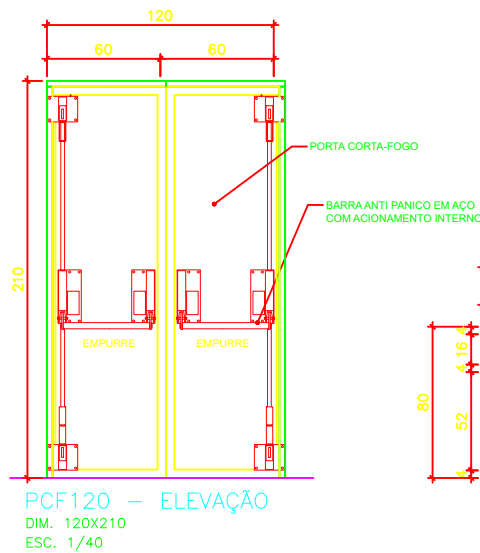
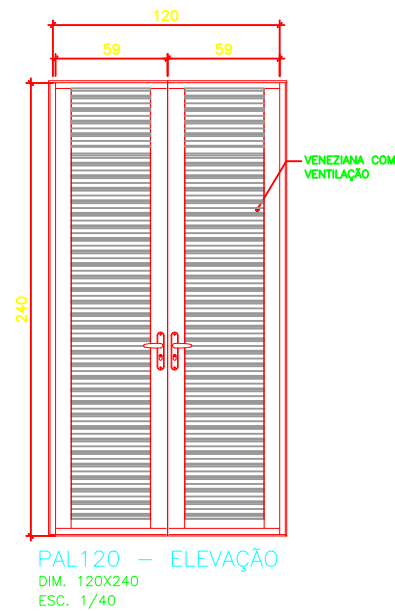

ENG. CIV. FÁBIO CORREA GASPARRETO  
CREASC 067202-5  
RESPONSÁVEL SEO-UFFS

ENG. CIV. RODRIGO EMMER  
CREASC 109826-8  
RESPONSÁVEL TÉCNICO



SECRETARIA ESPECIAL DE OBRAS:  
SECRETÁRIO DE OBRAS: ENG. CIV. FÁBIO CORREA GASPARRETO  
CREASC 067202-5

FISCALIZAÇÃO DE OBRAS:  
CHÁPECO/SC: ENG. CIV. FÁBIO ALEX ZENARO  
CREASC 103121-3  
ENG. ELETRO. MATHEUS TODESCATT  
CREASC 111551-1  
ENG. CIV. PAULO ROBERTO HENDGES  
CREASC 107012  
ENG. CIV. CANÍSIO ROQUE SCHMIDT  
CREASC 43789  
ENG. CIV. JULIANA ANA CHIARELLO  
CREASC 127866  
LARANJEIRAS DO SUL/PR: ENG. CIV. FÁBIO ONETTA  
CREAPR 84187-D  
ENG. CIV. FABRÍCIO SALESTRIN  
CREAPR 127466

ERECHIM/RS:  
LARANJEIRAS DO SUL/PR:  
REALIZA/PR:

EQUIPE TÉCNICA SEO:  
ARO. URB. ADRIANA FREITAS MIGOTT  
ARO. URB. WELLINGTON TISCHER  
ENG. CIV. CLÁUDIO LUZ POMPERMAIER  
ENG. ELETRO. SILVIO ANTONIO TESTON  
ENG. SANIT. ADEMIR TANCINI  
TÉC. MEC. GIOVANI FAVERO  
TÉC. ELETROTÉC. DIEGO GNOATTO  
A.T. LEANDRO PEREIRA

CAUBR AS9829-9  
CREASC 177729-6  
CREASC 109826-8  
CREASC 094039-8  
CREASC 113580-2  
CREASC 114137-1

LOCAL:  
LARANJEIRAS DO SUL-PR

OBRA:  
CENTRAL DE REAGENTES

PROJETO:  
PROJETO ARQUITETÔNICO / ADEQUAÇÕES

CONTEÚDO:  
DETALHAMENTO ESQUADRIAS

ENDEREÇO:  
RODOVIA BR 158, KM 405, S/N - ZONA RURAL

DESENHADO POR:  
RODRIGO

NOME DO ARQUIVO:  
CENTRAL+REAGENTES\_UFFS\_LS\_PE\_ARO\_ADEQUACOES.DWG

FASE:  
EXECUTIVO

REVISÃO Nº: R00

DATA: 20/12/2022

ESCALA: 1:40

TAMANHO FOLHA: A3

Nº PRANCHA:

ARQ 07/08



PRATELEIRAS  
CONCRETO  
550X70

PLANTA DE LAYOUT  
PRATELEIRA 01 — ALMOXARIFADO  
DIM. 550X70X180 QTDE: 1  
ESC: 1/50

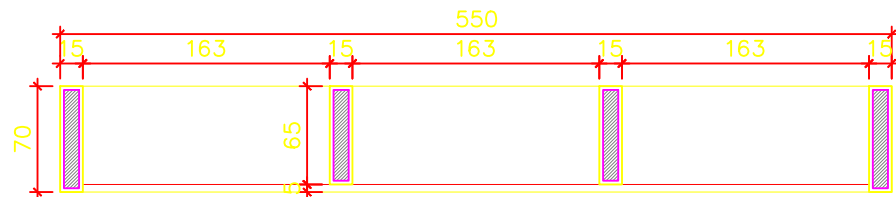

PLANTA  
PRATELEIRA 01 — ALMOXARIFADO  
DIM. 550X70X180 QTDE: 1  
ESC: 1/50

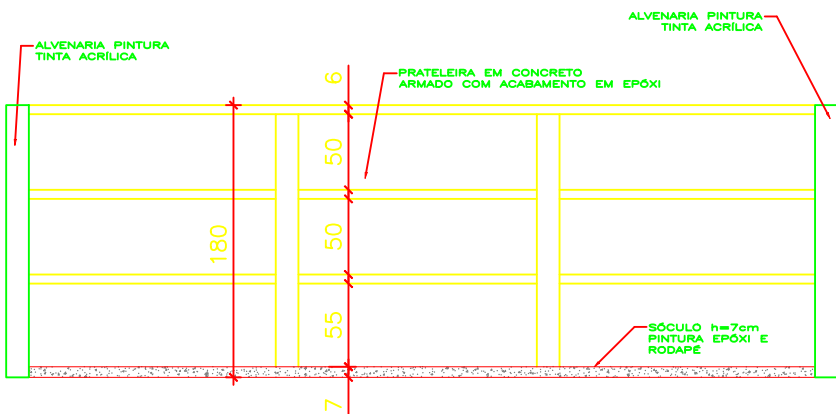

ELEVAÇÃO  
PRATELEIRA 01 — ALMOXARIFADO  
DIM. 550X70X180 QTDE: 1  
ESC: 1/50

PRATELEIRAS  
CONCRETO  
800X70

PLANTA DE LAYOUT  
PRATELEIRA 02 — ALMOXARIFADO  
DIM. 800X70X180 QTDE: 1  
ESC: 1/50

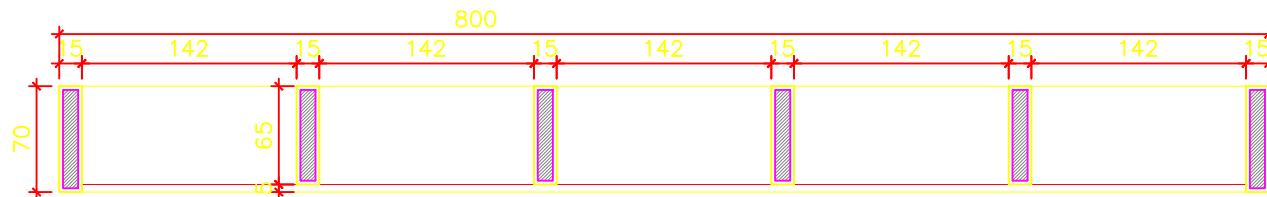

PLANTA  
PRATELEIRA 02 — ALMOXARIFADO  
DIM. 800X70X180 QTDE: 1  
ESC: 1/50

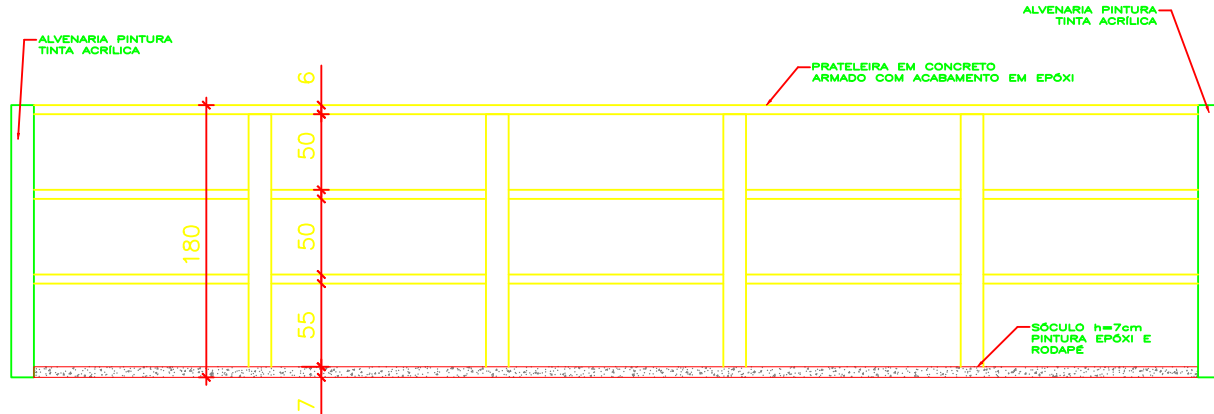

ELEVAÇÃO  
PRATELEIRA 02 — ALMOXARIFADO  
DIM. 800X70X180 QTDE: 1  
ESC: 1/50

PRATELEIRAS  
CONCRETO  
400X110

PLANTA DE LAYOUT  
PRATELEIRA 03 — ALMOXARIFADO  
DIM. 400X110X180 QTDE: 1  
ESC: 1/50

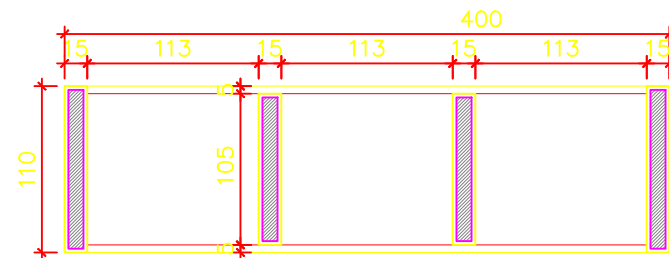

PLANTA  
PRATELEIRA 03 — ALMOXARIFADO  
DIM. 400X110X180 QTDE: 1  
ESC: 1/50

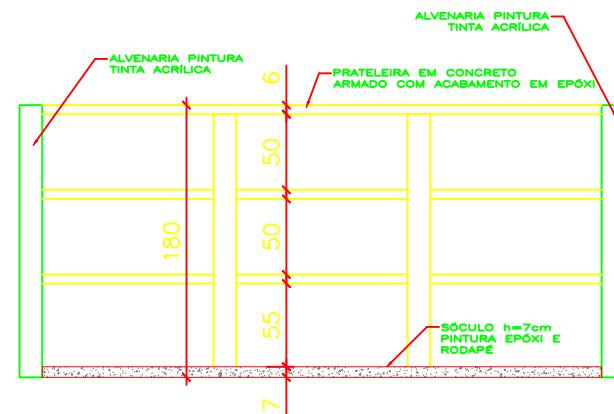

ELEVAÇÃO  
PRATELEIRA 03 — ALMOXARIFADO  
DIM. 400X110X180 QTDE: 1  
ESC: 1/50

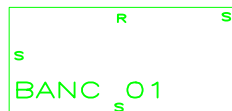

PLANTA DE LAYOUT  
BANCADA 01 — ALMOXARIFADO  
DIM. 150X70X95 QTDE: 1  
ESC: 1/50

R	1,50 ml
S	2,90 ml
T	1,05 m2

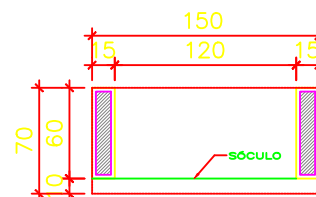

PLANTA  
BANCADA 01 — ALMOXARIFADO  
DIM. 150X70X95 QTDE: 1  
ESC: 1/50

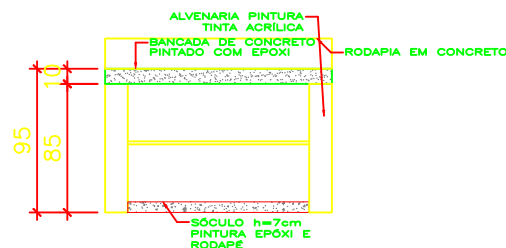

ELEVAÇÃO  
BANCADA 01 — ALMOXARIFADO  
DIM. 150X70X95 QTDE: 1  
ESC: 1/50

SECRETARIA ESPECIAL DE OBRAS:  
SECRETÁRIO DE OBRAS: ENG. CIV. FÁBIO CORREA GASPARETTO  
CREA/SC 087202-5

FISCALIZAÇÃO DE OBRAS:  
CHAPEÇÓSC: ENG. CIV. FÁBIO ALEX ZENARO  
CREA/SC 103121-3  
ENG. ELETRIC. MATHEUS TODESCATT  
CREA/SC 111551-1  
ENG. CIV. PAULO ROBERTO HENDGES  
CREA/SC 107012  
ENG. CIV. CANÍSIO ROQUE SCHMIDT  
CREA/SC 43789  
ENG. CIV. JULIANA ANA CHIARELLO  
CREA/SC 127886  
ENG. CIV. FÁBIO ONETTA  
CREA/PR 84187-D  
ENG. CIV. FABRICIO SALESTRIN  
CREA/PR 127486

CERRO LARGOIRS:  
ERECHIMRS:  
LARANJEIRAS DO SULPR:  
REALIZA-PR:

EQUIPE TÉCNICA SEO:  
ARO. URB. ADRIANA FREITAG MIGOTT  
ARO. URB. WELLINGTON TISCHER  
ENG. CIV. CLAUDIO LUZ POMPERMAUER  
ENG. ELETRIC. SILVIO ANTONIO TESTON  
ENG. SANIT. ADEMIR TANCINI  
TEC. MEC. DANIEL ESPIG  
TEC. MEC. GIOVANI FAVERO  
TEC. ELETROTEC. DIEGO GNOATTO  
A.T. LEANDRO PEREIRA

CAUIBR A41125-6  
CAUIBR A58629-9  
CREA/SC 177229-6  
CREA/SC 108626-8  
CREA/SC 084039-8  
CREA/SC 113580-2  
CREA/SC 114137-1

LOCAL:  
LARANJEIRAS DO SUL-PR

OBRA:  
CENTRAL DE REAGENTES

PROJETO:  
PROJETO ARQUITETÔNICO / ADEQUAÇÕES

CONTEÚDO:  
DETALHAMENTO BANCADA E PRATELEIRAS

ENDEREÇO:  
RODOVIA BR 158, KM 405, S/N - ZONA RURAL

DESENHADO POR:  
RODRIGO

NOME DO ARQUIVO:  
CENTRAL+REAGENTES\_UFFS\_LS\_PE\_ARQ\_ADEQUACOES.DWG

FASE:  
EXECUTIVO

REVISÃO Nº: R00

DATA: 20/12/2022

ESCALA: 1:50

TAMANHO FOLHA: A3

Nº PRANCHA:

ARQ 08/08

ENG. CIV. FÁBIO CORREA GASPARETTO  
CREA/SC 087202-5  
RESPONSÁVEL SEO-UFFS

ENG. CIV. RODRIGO EMMER  
CREA/SC 10826-6  
RESPONSÁVEL TÉCNICO

**UFFS**  
UNIVERSIDADE  
FEDERAL DA  
FRONTEIRA SUL

Secretaria Especial de Obras-SEO

Av. Itália, 1000 - Fone: (41) 3333-1000 - Fax: (41) 3333-1001 - Site: www.uffrs.edu.br



---

Emitido em 20/12/2022

**Projeto Nº DOC (73) ITEM 4 - PROJETO ARQ - 7 PRANCHAS/2022 - DGCT (10.55.01.01)**  
**(Nº do Documento: 95)**

**(Nº do Protocolo: NÃO PROTOCOLADO)**

*(Assinado digitalmente em 13/04/2023 12:12 )*

**FABIO CORREA GASPARETTO**

SECRETARIO

SEO (10.55)

Matrícula: ###152#0

*(Assinado digitalmente em 14/04/2023 12:28 )*

**RODRIGO EMMER**

ENGENHEIRO-AREA

DPA (10.55.04)

Matrícula: ###708#2

Visualize o documento original em <https://sipac.uffs.edu.br/documentos/> informando seu número: **95**, ano: **2022**,  
tipo: **Projeto**, data de emissão: **12/04/2023** e o código de verificação: **d6d9052046**